



CATÁLOGO DA ESCOLA-FAZENDA CANTO DO MARAVILHA DA UNIBALSAS

O Brasil é um grande fornecedor de alimentos para o mundo graças ao grande desenvolvimento do agronegócio no país.



Esse protagonismo se deve ao nosso clima, às nossas terras e à tecnologia empregada na produção agropecuária.

Na região sul do Maranhão, o agronegócio se destaca por meio da produção agropecuária pujante, fazendo parte da grande fronteira agrícola nacional da atualidade, o **MATOPIBA**.



Nesse cenário, a Faculdade de Balsas - Unibalsas, prezando pela qualidade da formação dos seus estudantes, lança mão das melhores estratégias para o seu aperfeiçoamento e destaque no mercado de trabalho, como as práticas discentes que acontecem na **Fazenda-Escola**. Na aprendizagem ativa proposta pela Faculdade de Balsas - Unibalsas, a ideia é permitir que os alunos coloquem a mão na massa, exercendo o conceito do “aprender fazendo”, o que impulsiona a inovação e o empreendedorismo, além de transformar as aulas em verdadeiras experiências de aprendizagem.



A **Fazenda-Escola Canto do Maravilha** é uma parceria entre a Faculdade de Balsas - Unibalsas e a Fazenda Canto do Maravilha que está localizada a cerca de 50 km do centro da cidade de Balsas.

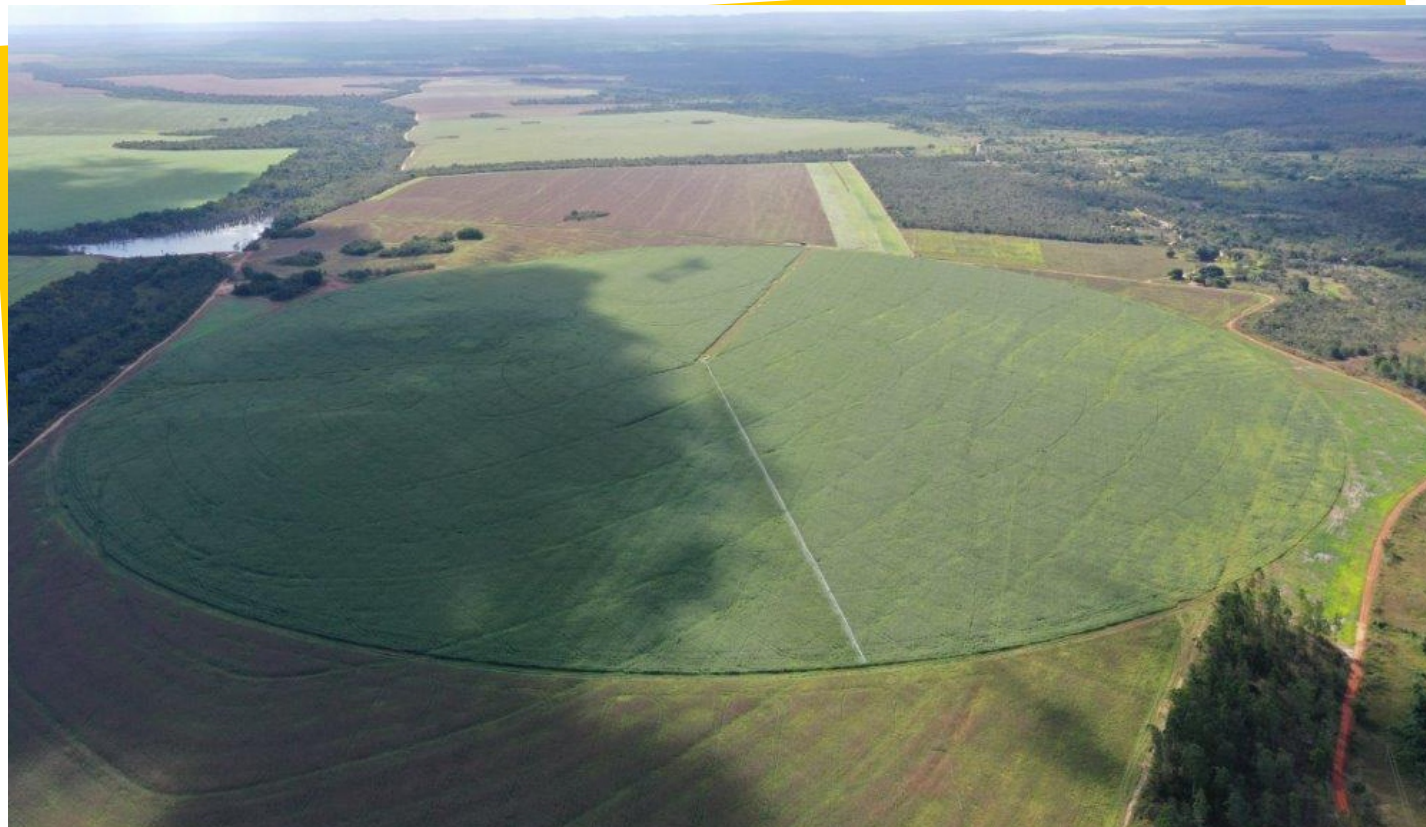

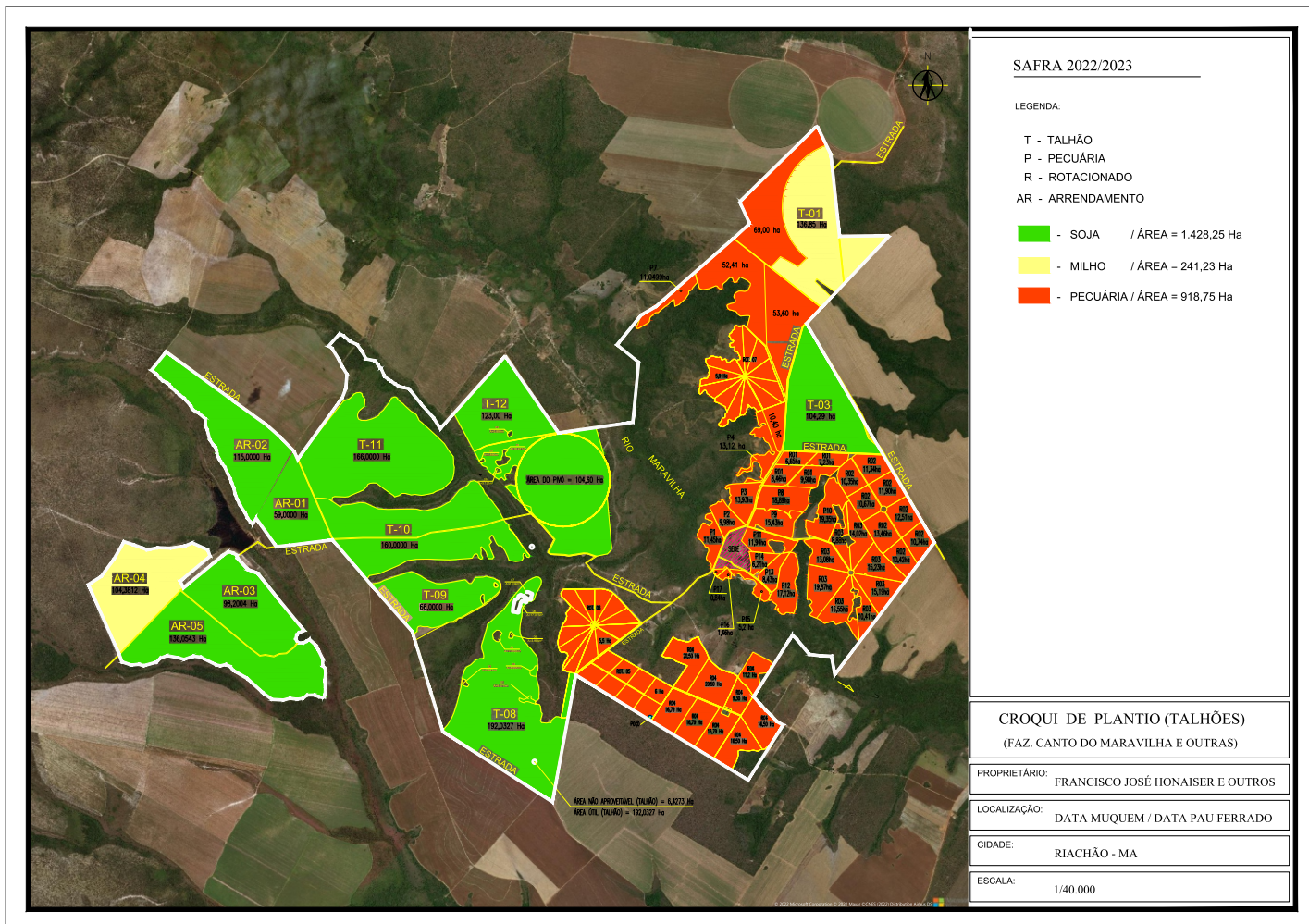

A propriedade possui 1.770 hectares de área produtora de grãos e mais 920 hectares destinados à pecuária e funciona como um grande laboratório a céu aberto para o **curso de Agronegócio** e, futuramente, também para o **curso de Agronomia** da Unibalsas.



Na Fazenda Canto do Maravilha são desenvolvidas as seguintes atividades:



**Cultivo de soja e milho
(safra principal)**



**Cultivo de milho e braquiária
(safra secundária)**



**Armazenamento e
secagem de grãos**



**Armazenamento de sementes
(câmara fria)**

Na Fazenda Canto do Maravilha são desenvolvidas as seguintes atividades:



Irrigação por Pivô Central



**Pecuária
(Inseminação Artificial e Criação de Matrizes)**



Sistema Agrossilvipastoril



Manutenção de máquinas e equipamentos

É na **Fazenda-Escola Canto do Maravilha** que os alunos do curso de Agronegócio da Faculdade de Balsas realizam estudos práticos em diversas disciplinas e em pesquisas, além de poderem estagiar no local.





ATIVIDADES PRÁTICAS NA ESCOLA-FAZENDA CANTO DO MARAVILHA



Dia de Campo

Evento realizado por meio da parceria entre a Fazenda Escola, Unibalsas e as Empresas do Agronegócio para exposição de vitrines vivas, aplicação de tecnologias e amostra de produtos.



Aulas Práticas

Uso da estrutura da Fazenda para o “aprender fazendo” em atividades práticas como plantio, colheita e criação de animais, integração lavoura-pecuária-floresta, além disso toda a parte de gerenciamento das atividades agropecuárias.



Estágios

A Fazenda-Escola também possibilita ao acadêmico a realização dos seus estágios curriculares que permitem ao aluno a vivência no campo em toda sua plenitude.

